

GEZ

KARTA ADRESOWA GMINNEJ EWIDENCJI ZABYTKÓW

3. Miejscowość

BIERNATKI

1. Nazwa
ZESPÓŁ DWORSKO-PARKOWO-FOLWARCZNY

2. Czas powstania
poł. XIX w. – I. 20. XX w.

8. Fotografia z opisem wskazującym orientację albo mapa z zaznaczonym stanowiskiem archeologicznym

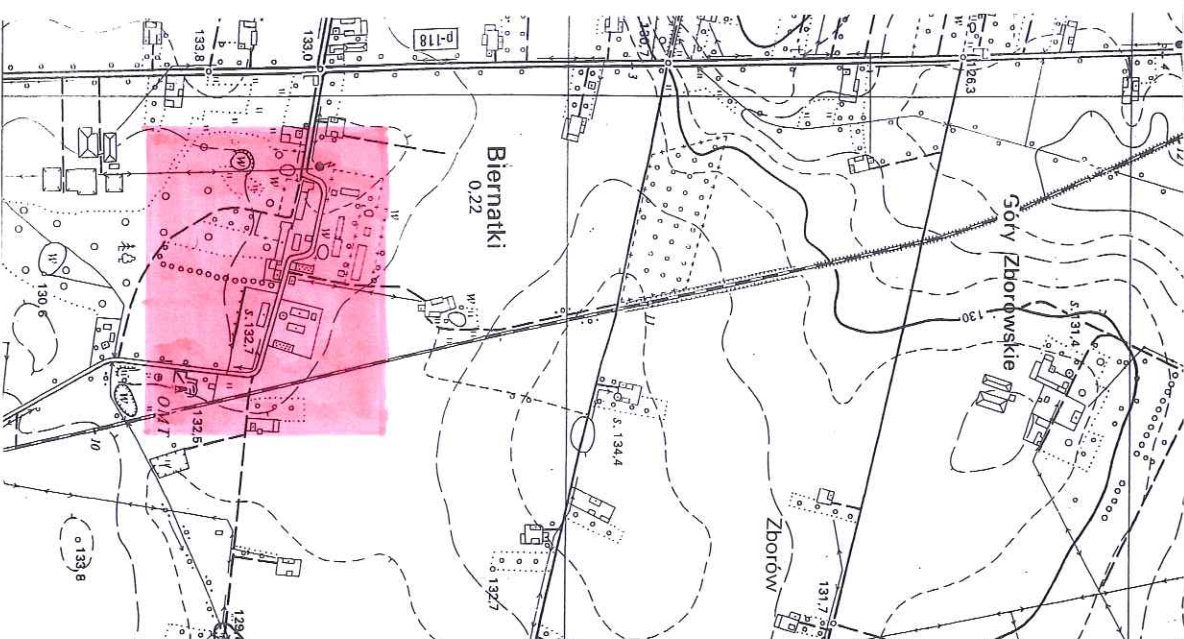

4. Adres

Biernatki nr. 14, 17, 18
(dz. nr geod. 40, 39/7, 39/5, 39/4, 43/1 33/7)

5. Przynależność administracyjna

województwo wielkopolskie

powiat kaliski

gmina Żelazków

6. Formy ochrony

7. Opracowanie karty (autor, data i podpis)
mgr Stanisław Matyszko, kwiecień 2018 r.

Matyszko

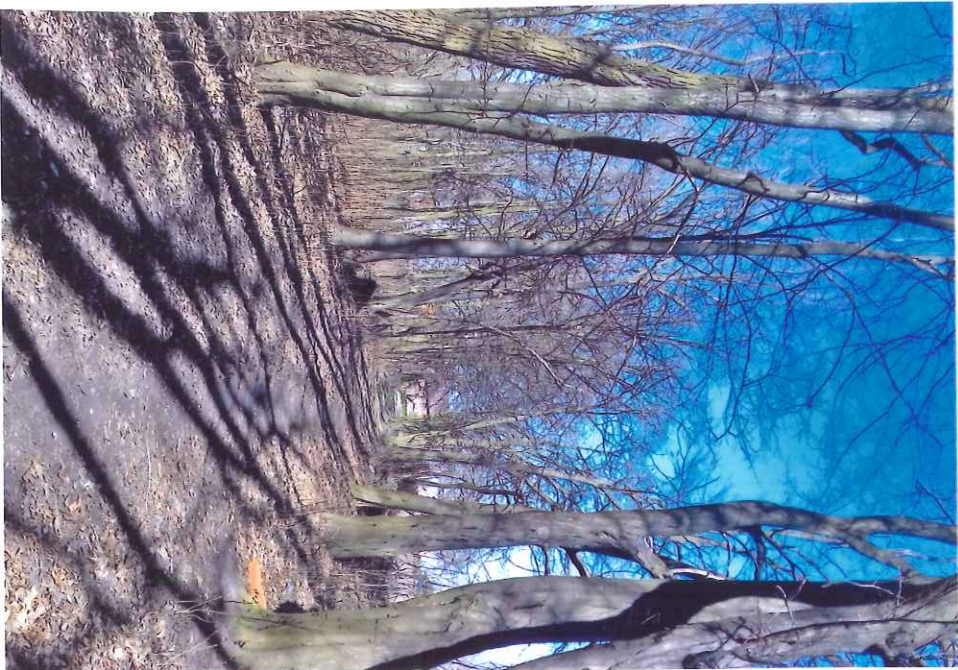

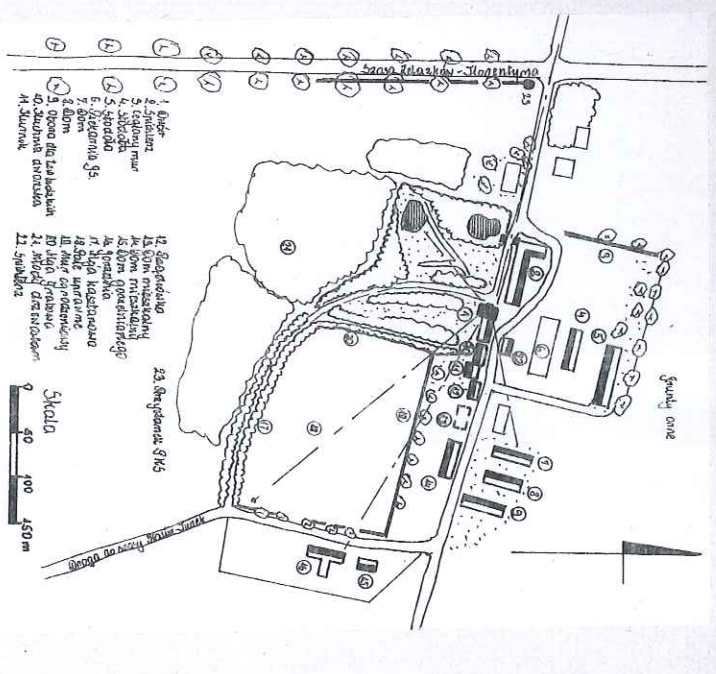
ZABYTKOW W WARSZAWIE		A B C D E F G H I J K L M N O P R S T U V W X Y Z Nr	
KARTA EVIDENCYJNA ZABYTKOW			
ARCHITEKTURY I BUDOWNICTWA			
1. Obiekt		2. Czas powstania pół. XIX w. 1923 r.	
ZESPÓŁ FOLWARCZNY		3. Miejscowość B I E R N A T K I	
II. Zdjęcia, rzuty, przekroje, sylwetki, orientacje		4. Adres Biernatki ul. hipokrezy	
		5. Przyznaność administracyjna województwo kaliskie gmina żelazków	
		6. Poprzednie nazwy miejscowości	
		7. Przyznaność administracyjna 1 VI 1976 województwo łódzkie powiat kalisz	
		8. Właściciel i jego adres Urząd Gminy w Żelazkowie Główna Spółdzielni w Żelazkowie	
		9. Użytkownik i jego adres J.W. Szkoła Podstawowa w Biernatkach, 6634 Rolnicze.	
		10. Rejestr zabytków: Nr data	

KARTA ADRESOWA GMINNEJ EWIDENCJI ZABYTKÓW

GEZ

1. Nazwa
DWÓR, ob. szkoła i dom
w zespole dworsko-parkowo-folwarcznym

2. Czas powstania
I. 50. XIX w., rozbud. ok. 1923 r., rem. 1994 r.

3. Miejscowość

BIERNATKI

8. Fotografia z opisem wskazującym orientację albo mapa z zaznaczonym stanowiskiem archeologicznym

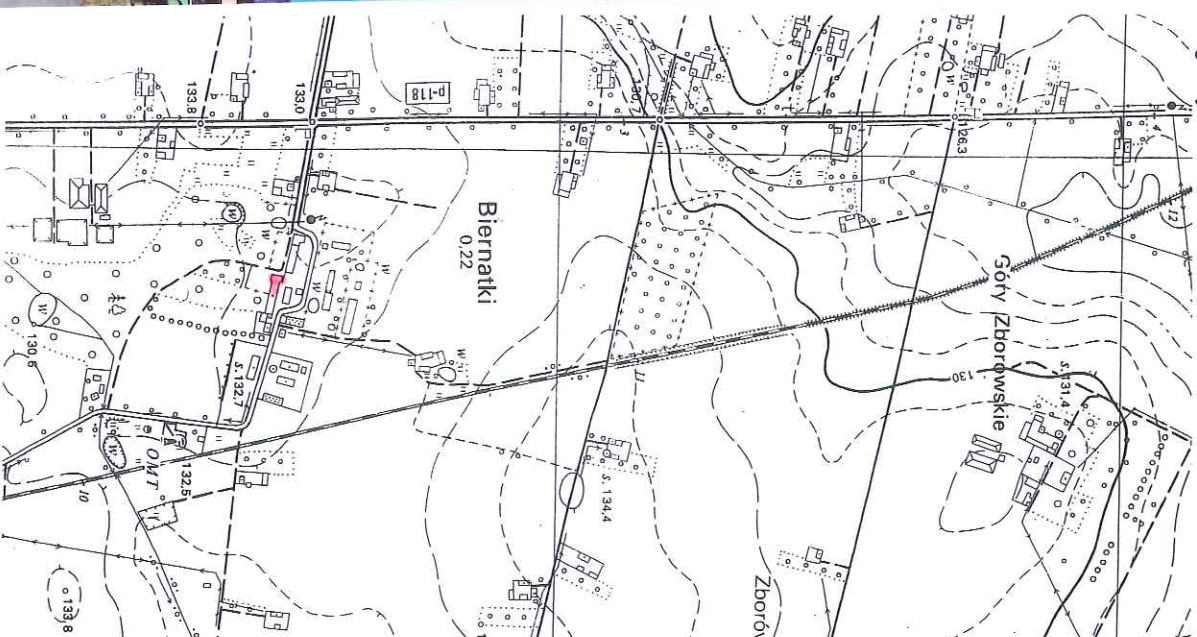

4. Adres

Biernatki nr 18
(dz. nr geod. 40)

5. Przynależność administracyjna

województwo wielkopolskie

powiat kaliski

gmina Żelazków

6. Formy ochrony

7. Opracowanie karty (autor, data i podpis)
mgr Stanisław Matyszeko, maj 2018 r.

Matyszeko

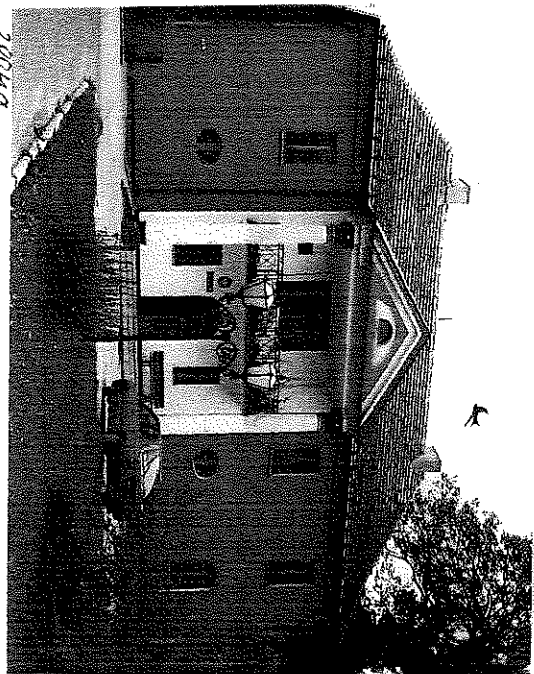

2004a

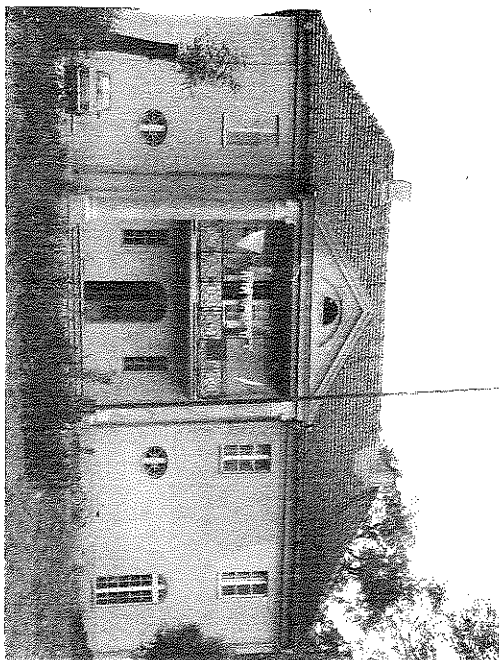

ok. 1984r.

BIERNADZI
Dwór nr 181
ob. własność G. S. i
miej. inwentaryz.
mur. 4 c.w. XIX w.
d. pow. Kalisz, woj. poznańskie
Nr rejestru z dn.
ODZ
BDZ
Karta katalogowa wydawnictw zwartych i ciągłych.
Pu-B-144, zam. 064/DW/On. — Wz. Gr. 1. Z. 2. — 271 — 170.000 — Karton 7 kl. — II. 77.

Woj. poznański
Kalisz
2004a

GEZ

KARTA ADRESOWA GMINNEJ EWIDENCJI ZABYTEKÓW

BIERNATKI

3. Miejscowość

2. Czas powstania

K. XIX w.

1. Nazwa

DOM ROBOTNIKÓW FOLWARCZNYCH-CZWORAK ob.

dom

w zespole dworsko-parkowo-folwarcznym

8. Fotografia z opisem wskazującym orientację albo mapa z zaznaczonym stanowiskiem archeologicznym

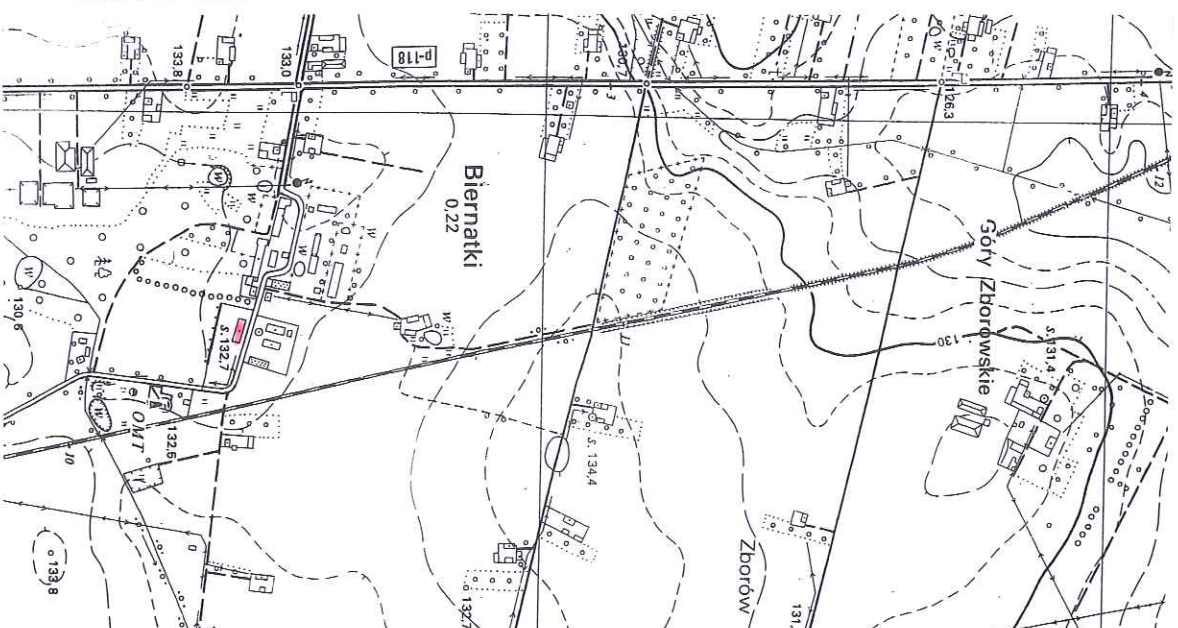

4. Adres

Biernatki nr 14
(dz. nr geod. 39/7)

5. Przynależność administracyjna

województwo wielkopolskie

powiat kaliski

gmina Żelazków

6. Formy ochrony

7. Opracowanie karty (autor, data i podpis)
mgr Stanisław Małyшко, kwiecień 2018 r.

Małyшко



ALPHABETIC INDEX
A B C D E F G H I J K L M N O P Q R S T U V W X Y Z N

1. Name, rank, position, address, telephone
2. Date received
3. Signature

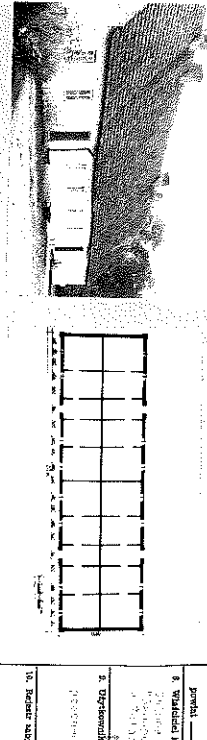

1. Address
2. Signature
3. Date received
4. Signature
5. Signature
6. Signature
7. Signature
8. Signature
9. Signature
10. Signature
11. Signature
12. Signature
13. Signature
14. Signature
15. Signature
16. Signature
17. Signature
18. Signature
19. Signature
20. Signature
21. Signature
22. Signature
23. Signature
24. Signature
25. Signature
26. Signature
27. Signature
28. Signature
29. Signature
30. Signature
31. Signature
32. Signature
33. Signature
34. Signature
35. Signature
36. Signature
37. Signature
38. Signature
39. Signature
40. Signature
41. Signature
42. Signature
43. Signature
44. Signature
45. Signature
46. Signature
47. Signature
48. Signature
49. Signature
50. Signature
51. Signature
52. Signature
53. Signature
54. Signature
55. Signature
56. Signature
57. Signature
58. Signature
59. Signature
60. Signature
61. Signature
62. Signature
63. Signature
64. Signature
65. Signature
66. Signature
67. Signature
68. Signature
69. Signature
70. Signature
71. Signature
72. Signature
73. Signature
74. Signature
75. Signature
76. Signature
77. Signature
78. Signature
79. Signature
80. Signature
81. Signature
82. Signature
83. Signature
84. Signature
85. Signature
86. Signature
87. Signature
88. Signature
89. Signature
90. Signature
91. Signature
92. Signature
93. Signature
94. Signature
95. Signature
96. Signature
97. Signature
98. Signature
99. Signature
100. Signature

KARTA ADRESOWA GMINNEJ EWIDENCJI ZABYTKÓW

GEZ

BIERNATKI

1. Nazwa

KUCHNIA-JADALNIA ob. dom
w zespole dworsko-parkowo-folwarcznym

2. Czas powstania

k. XIX w.

3. Miejscowość

8. Fotografia z opisem wskazującym orientację albo mapa z zaznaczonym stanowiskiem archeologicznym

4. Adres

Biernatki nr 17
(dz. nr geod. 39/4)

5. Przynależność administracyjna

województwo wielkopolskie

powiat kaliski

gmina Żelazków

6. Formy ochrony

7. Opracowanie karty (autor, data i podpis)
mgr Stanisław Małyszko, kwiecień 2018 r.

Stanisław Małyszko

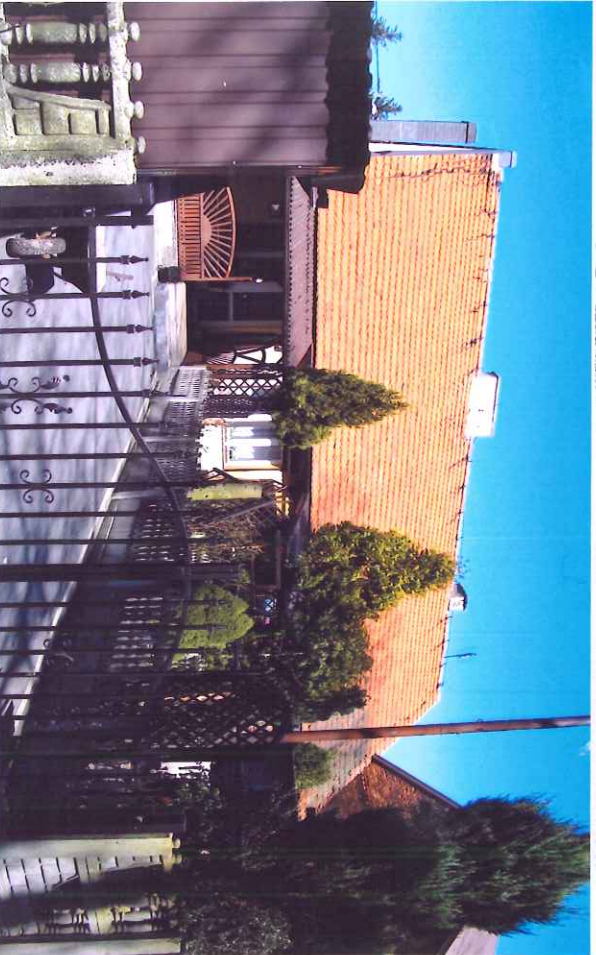
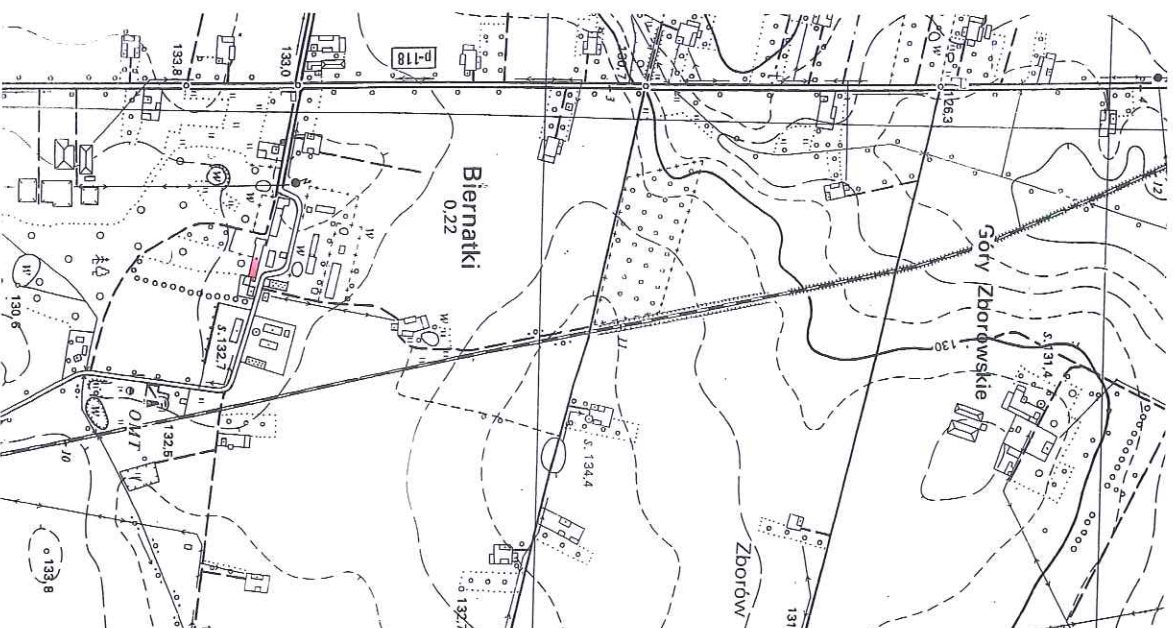



2004m.



Kuchnia i jadalnia dużo
koniec XIX w.
ul. 53 Zelazków 17/4 (17)
d. pow. Kalisz, woj. poznańskie.
BIERNATKI
gm. Żelazków
woj. kaliskie

Pa-B-13 Kuchnia i jadalnia, wydawnictwo, zwartych i ciągłych.
Zam. nr 300000/00. Wzrost. 2-4 2, zam. 121877, 1100 093 74X120

5. 12. 1906

ok. 1889m.

KARTA ADRESOWA GMINNEJ EWIDENCJI ZABYTKÓW

GEZ

1. Nazwa
SPICHLERZ ob. budynek wielofunkcyjny
w zespole dworsko-parkowo-folwarcznym

2. Czas powstania
k. XIX w.

BIERNATKI

3. Miejscowość

8. Fotografia z opisem wskazującym orientację albo mapa z zaznaczonym stanowiskiem archeologicznym

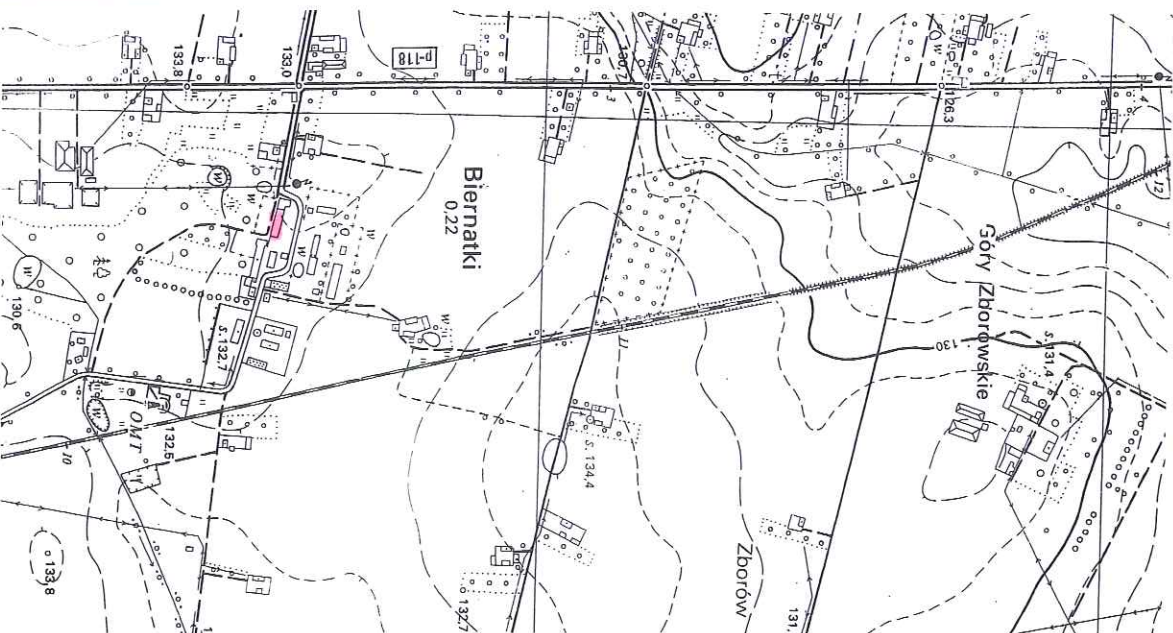

4. Adres

Biernatki
(dz. nr geod. 39/5)

5. Przynależność administracyjna

województwo wielkopolskie

powiat kaliski

gmina Żelazków

6. Formy ochrony

7. Opracowanie karty (autor, data i podpis)
mgr Stanisław Matyszek, kwiecień 2018 r.

Matyszek

GEZ

KARTA ADRESOWA GMINNEJ EWIDENCJI ZABYTKÓW

3. Miejscowość

BIERNATKI

1. Nazwa

KURNIK, późniejsz dom
w zespole dworsko-parkowo-folwarcznym

2. Czas powstania

pocz. XX w.

8. Fotografia z opisem wskazującym orientację albo mapa z zaznaczonym stanowiskiem archeologicznym

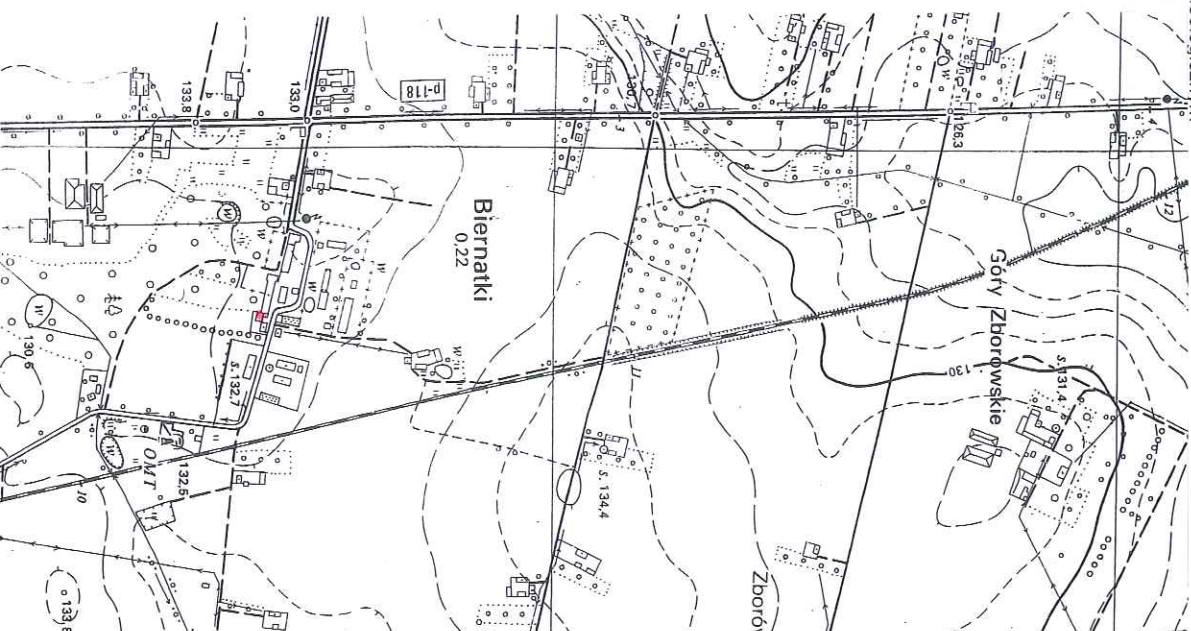

4. Adres

Biernatki
(dz. nr geod. 39/3)

5. Przynależność administracyjna

województwo wielkopolskie

powiat kaliski

gmina Żelazków

6. Formy ochrony

7. Opracowanie karty (autor, data i podpis)
mgr Stanisław Matyszek, maj 2018 r.

Stanisław Matyszek

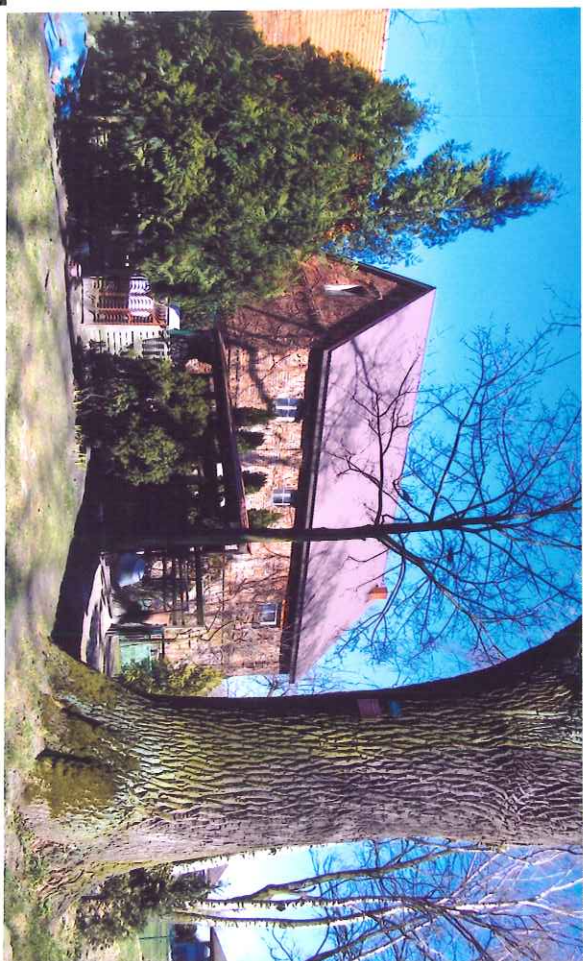

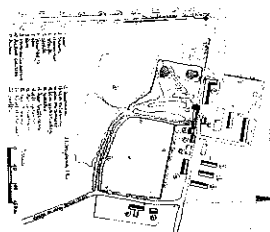
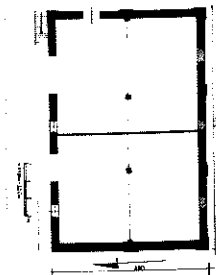

GEZ

KARTA ADRESOWA GMINNEJ EWIDENCJI ZABYTEKÓW

3. Miejscowość

BIERNATKI

1. Nazwa

SPICHLERZYK, później tzw. paszarnia, biuro,
magazyn
w zespole dworsko-parkowo-folwarcznym

2. Czas powstania

4 ćw. XIX w.

8. Fotografia z opisem wskazującym orientację albo mapa z zaznaczonym stanowiskiem archeologicznym

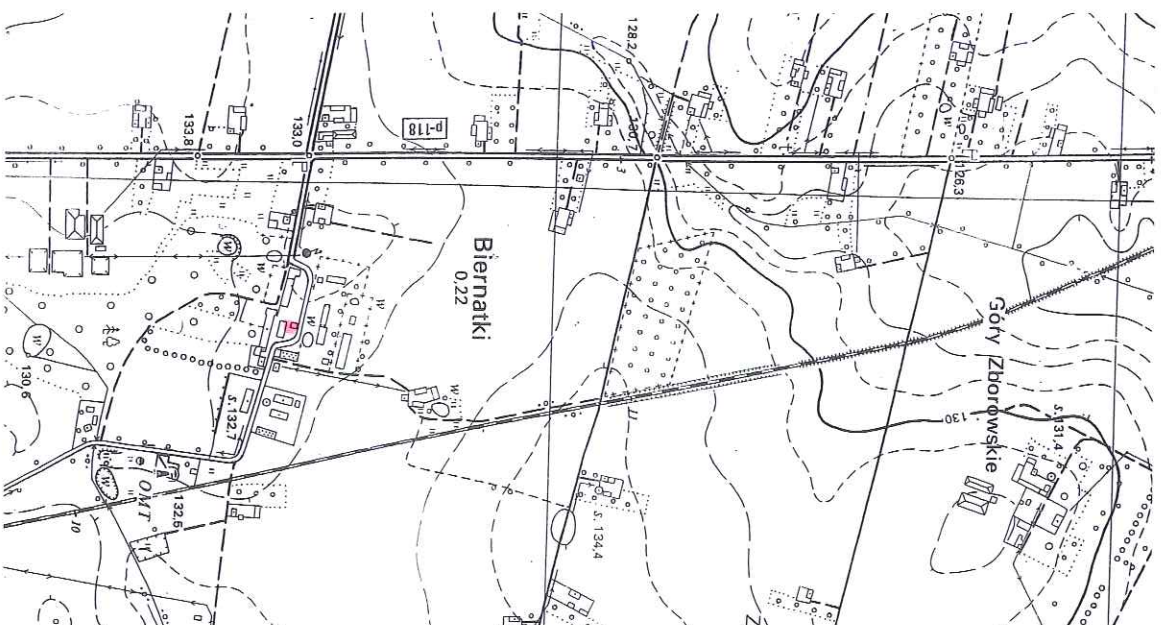

4. Adres

Biernatki
(dz. nr geod. 33/7)

5. Przynależność administracyjna

województwo wielkopolskie

powiat kaliski

gmina Żelazków

6. Formy ochrony

7. Opracowanie karty (autor, data i podpis)
mgr Stanisław Małyszko, kwiecień 2018 r.

Stanisław Małyszko

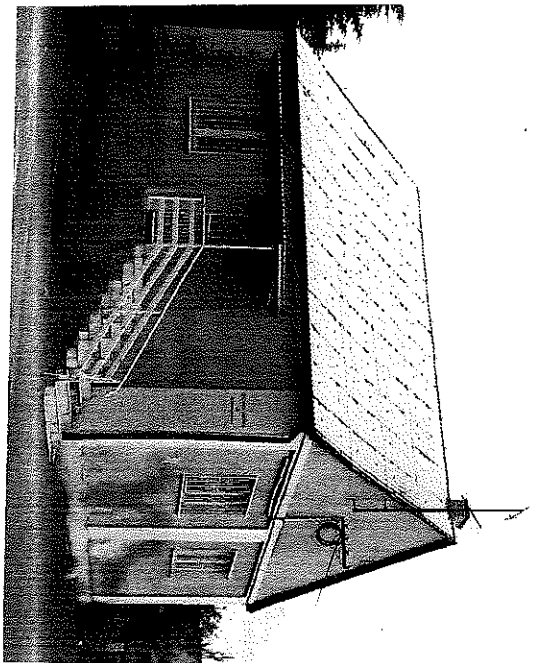

2004 n.

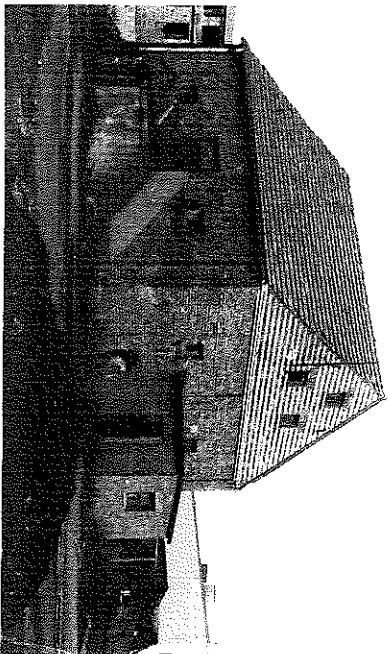

2004 n.

ok. 1984 n.

SPRZĘT
Paszarnia ob.wł. GS. 4 iu XIX
ul. G. Żelazków
d.pow. Kalisz, woj. poznańskie.
BIERNATKI
gm. Żelazków
woj. kaliskie

Ru-B-143 Karta katalogowa wydawnictw, zwartych i ciągłych.
Zam. nr 2505DW/On. WZGraf. Z-d 2, zam. 1211/77, 1190 090 74X120



GEZ

KARTA ADRESOWA GMINNEJ EWIDENCJI ZABYTKÓW

1. Nazwa
DOM GORZELNIANEGO ob. nieużytkowany
w zespole dworsko-parkowo-fołwarcznym

2. Czas powstania
ok. 1920 r.

8. Fotografia z opisem wskazującym orientację albo mapa z zaznaczonym stanowiskiem archeologicznym

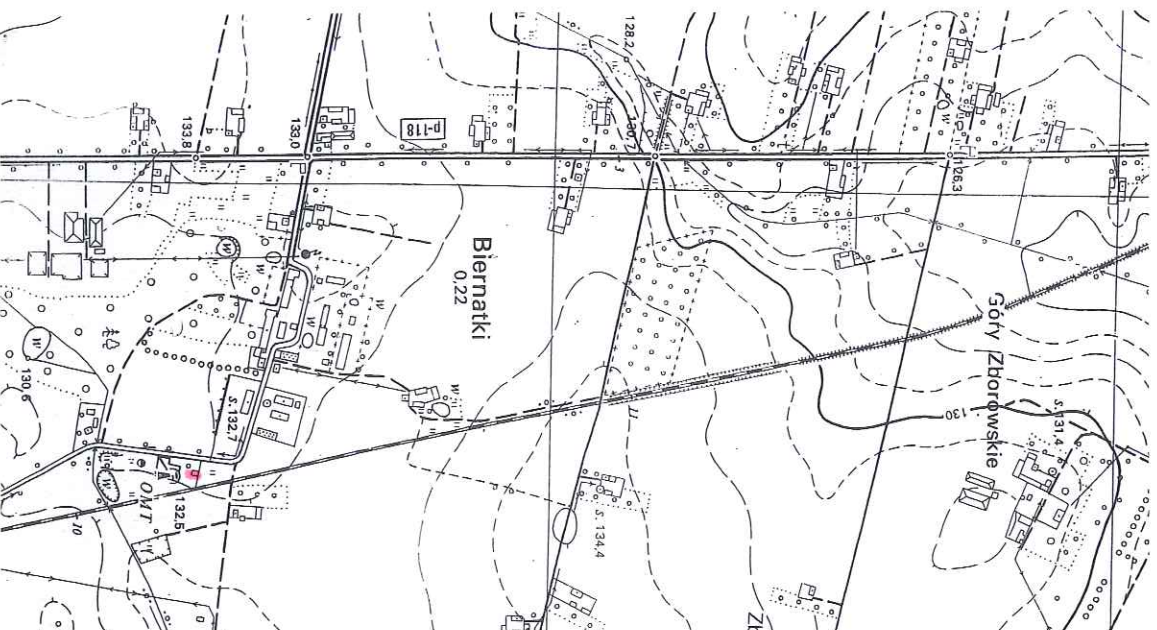

3. Miejscowość

BIERNATKI

4. Adres

Biernatki
(dz. nr geod. 43/1)

5. Przynależność administracyjna

województwo wielkopolskie

powiat kaliski

gmina Żelazków

6. Formy ochrony

7. Opracowanie karty (autor, data i podpis)
mgr Stanisław Małyszko, kwiecień 2018 r.

Małyszko

KARTA ADRESOWA GMINNEJ EWIDENCJI ZABYTKÓW

GEZ

BIERNATKI

1. Nazwa

GORZELNIA ob. nieużytkowana
w zespole dworsko-parkowo-folwarcznym

2. Czas powstania

ok. 1920 r.

3. Miejscowość

8. Fotografia z opisem wskazującym orientację albo mapa z zaznaczonym stanowiskiem archeologicznym



4. Adres

Biernatki
(dz. nr geod. 43/1)

5. Przynależność administracyjna

województwo wielkopolskie
powiat kaliski
gmina Żelazków

6. Formy ochrony

7. Opracowanie karty (autor, data i podpis)
mgr Stanisław Matyszko, kwiecień 2018 r.

Stanisław Matyszko

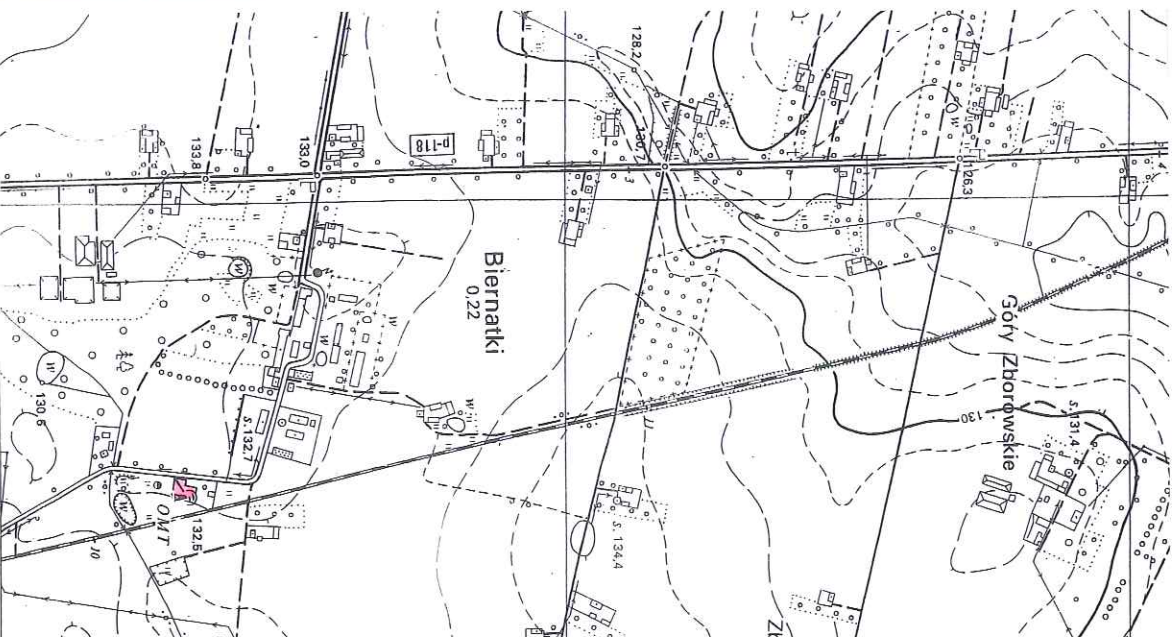

KARTA ADRESOWA GMINNEJ EWIDENCJI ZABYTKÓW

3. Miejsowość

GEZ

1. Nazwa
BRAAMA WJAZDOWA

w zespole dworsko-parkowo-folwarcznym

2. Czas powstania

1.20.XX W.

BIERNATKI

8. Fotografia z opisem wskazującym orientację albo mapa z zaznaczonym stanowiskiem archeologicznym

4. Adres

Biernatki nr 18
(dz. nr geod. 40)

5. Przynależność administracyjna

województwo wielkopolskie

powiat kaliski

gmina Żelazków

6. Formy ochrony

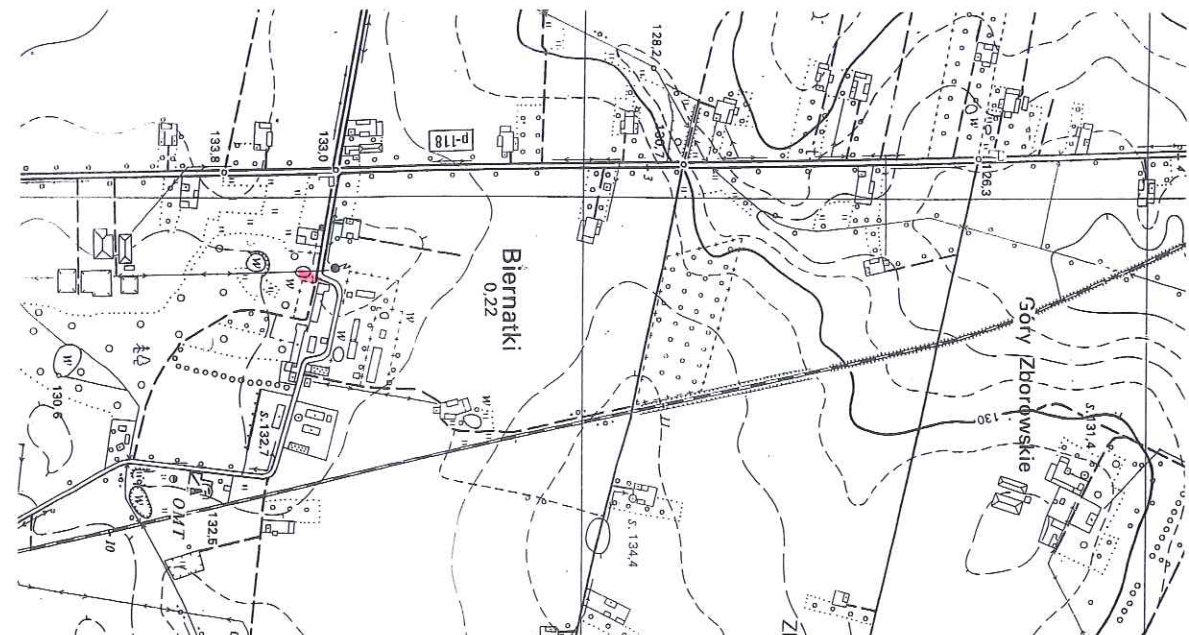

7. Opracowanie karty (autor, data i podpis)
mgr Stanisław Matysko, kwiecień 2018 r.

Wassily

KARTA ADRESOWA GMINNEJ EWIDENCJI ZABYTKÓW

<div>GEZ</div> <div>1. Nazwa PARK</div> <div>w zespole dworsko-parkowo-folwarcznym</div>	<div>3. Miejscowość</div> <div>BIERNATKI</div>
<div>2. Czas powstania</div> <div>k. XIX w.</div>	<div>4. Adres</div> <div>Biernatki nr 18 (dz. nr geod. 40)</div>

8. Fotografia z opisem wskazującym orientację albo mapa z zaznaczonym stanowiskiem archeologicznym

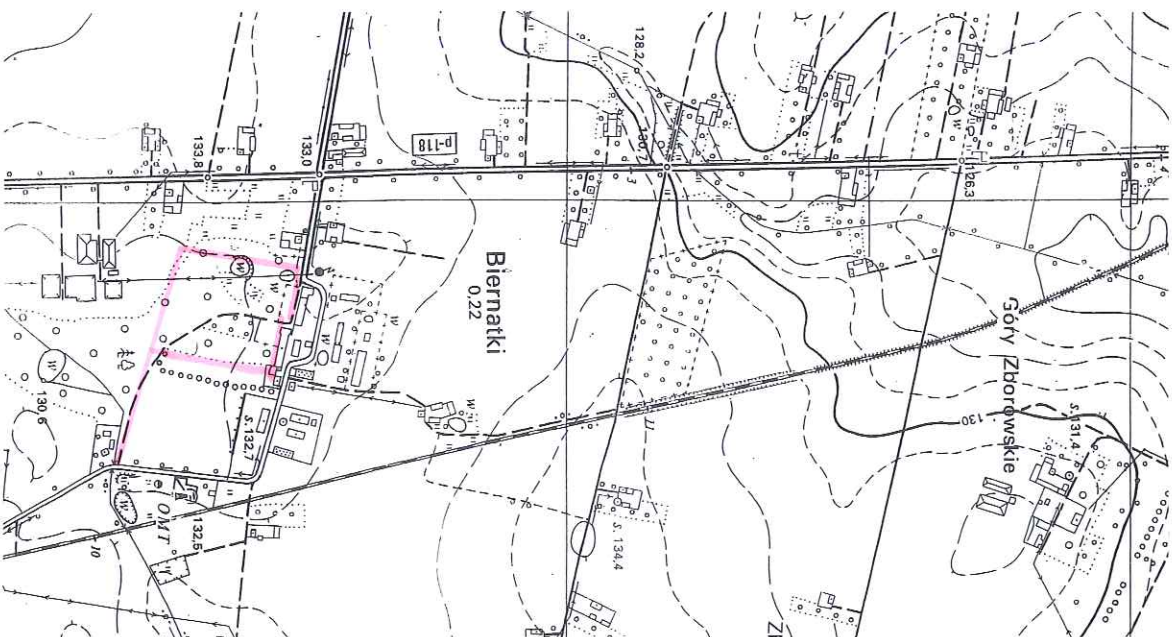
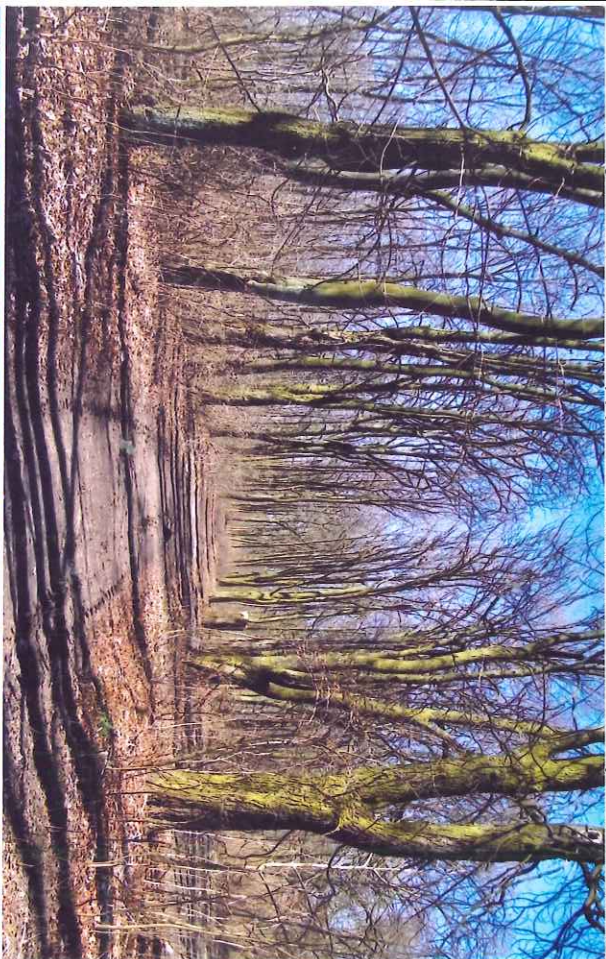

5. Przynależność administracyjna	województwo wielkopolskie
powiat	kaliski
gmina	Żelazków
6. Formy ochrony	

7. Opracowanie karty (autor, data i podpis)
mgr Stanisław Matyszko, kwiecień 2018 r.

Matyszko

